TAVOLA SINOTTICA
(da Caritas Ambrosiana)

	CARITAS	CENTRO ASCOLTO DIOCESANO	OSSERVATORIO POVERTÀ E RISORSE
IDENTITÀ E MOTIVAZIONI	**E' l'organismo pastorale** della Diocesi che ha il compito di: - coinvolgere la comunità cristiana affinché realizzi la testimonianza della Carità sul territorio in cui è inserita; - stimolare la comunità ad approfondire i fondamenti evangelici della Carità.	**E' uno strumento di carità**, antenna dei bisogni del territorio, punto di riferimento per le persone in difficoltà. **E' uno strumento pastorale**, emanazione della comunità cristiana. E' luogo di elaborazione di un vissuto evangelico di ascolto e di condivisione.	**E' uno strumento di carità** per una pratica più specifica di solidarietà operante sul territorio. **E' uno strumento pastorale** per riqualificare l'impegno volontario e maturare la coscienza civile dei cristiani. Risponde alla logica del situarsi nella storia ed è segno di incarnazione.
OBIETTIVI E FUNZIONI	La sua funzione è prevalentemente pedagogica. Suo obiettivo prioritario è la **sensibilizzazione** e la **formazione** della comunità cristiana alla carità in forme consone ai bisogni e ai segni dei tempi. Cura il **coordinamento** delle iniziative e delle opere caritative d'ispirazione cristiana, fungendo da coscienza critica. Indaga per conoscere i bisogni emergenti o sommersi del territorio.	**Accoglie, ascolta, orienta e si fa carico** delle persone in difficoltà. **Individua** i bisogni espressi e latenti presenti sul territorio. **Diffonde** cultura di solidarietà, suscita il senso della centralità della persona nella comunità cristiana ed in tutta la società.	**Rileva** in modo regolare, competente e sistematico, la situazione dei bisogni e delle risorse del territorio. **Interpreta, valuta, discerne** le dinamiche sociali che più interpellano la coscienza cristiana con l'obiettivo di fornire orientamenti alle scelte pastorali e alle politiche sociali.
STRUTTURA E ORGANIZZAZIONE	La Caritas ha una sede centrale e si articola sul territorio attraverso alcuni referenti parrocchiali.	**E' un gruppo di lavoro** con competenze differenziate in cui si esprime la corresponsabilità e la complementarietà della Chiesa tramite l'**accoglienza**, l'**ascolto e la presa in carico** delle persone in difficoltà. Si dota di un progetto operativo che definisca identità, motivazioni, obiettivi e funzioni.	**E' un gruppo di lavoro** con competenze differenziate che si assume il compito di **leggere** il territorio per fornire indicazioni agli operatori sociali ed ecclesiali. Si dota di un progetto operativo che definisca identità, motivazioni, obiettivi e funzioni.
STRUMENTI OPERATIVI	Il Centro di Ascolto Diocesano e L'Osservatorio delle Povertà e delle Risorse	Il colloquio, la registrazione dello stesso su schede, il lavoro d'equipe. La mappatura delle risorse e la documentazione. La verifica e la formazione. Il lavoro di rete.	Il monitoraggio del territorio e l'intervista. La mappatura delle risorse. La gestione dell'archivio utenti. Le indagini di settore e il questionario.

GLI AUTORI

MICHELE BADINO	monaco di Bose, già obiettore di coscienza in Caritas,
ALESSANDRO BARABINO	operatore Caritas, responsabile Osservatorio delle povertà e delle risorse
S. E. Mons. DOMENICO CALCAGNO	Vescovo di Savona-Noli
Don CLAUDIO DOGLIO	docente in Sacra Scrittura presso la Facoltà Teologica dell'Italia Settentrionale
ANNA MARIA FALDINI	scrittrice, collaboratrice de “Il Letimbro”
Don ANTONIO FERRI	già direttore Caritas diocesana
LUCIA FOGLINO	operatrice Caritas, coordinatrice regionale Caritas Osservatori delle risorse e delle povertà
DANIELE GIACCHELLO	sociologo, operatore Ser.T. di Savona
RAFFAELE GNOCCHI	segretario esecutivo FIO.psd.
Don ADOLFO MACCHIOLI	direttore Caritas diocesana
LIANA MILIANTA	già avs (anno di volontariato sociale)
Don GIUSEPPE NOBERASCO	docente in Teologia presso la Facoltà Teologica dell'Italia Settentrionale
Mons. VITTORIO NOZZA	direttore Caritas Italiana
MIRKO NOVATI	operatore Caritas, responsabile Settore Informazione
Don GIANCARLO PEREGO	responsabile Area nazionale Caritas Italiana

PAOLO PEZZANA	operatore sociale, presidente FIO.psd.
ANTONIO PICCARDO	dirigente d'azienda, volontario Caritas
GIANNA POGGI	psichiatra, psicoterapeuta, volontaria Caritas
STEFANIA PONTEPRIMO	assistente sociale, coordinatrice Distretto sociale Savona Centro
MAURIZIO RAINERI	presidente Fondazione Diocesana ComunitàServizi onlus
SUOR MARIA della CROCE	carmelitana scalza, già avs in Caritas
VILMA VALENTINI	psicologa, psicoterapeuta, volontaria Caritas
DANIELA ZUNINO	responsabile Centro Ascolto Diocesano

DOSSIER FOTOGRAFICO

CON GLI OCCHI DI CHI CERCA AIUTO
(1 - 23)

SAVONA … TUTTA DA ASCOLTARE
(24 - 34)

1 Eccoci qua!

2 Aspetto il mio turno

3 A colloquio con Daniela

4 Speriamo che possano aiutarmi!

5 Sembrano molto organizzati

6 Mi viene fatta una scheda personale

7 È il direttore della Caritas

8 Per momenti di raccoglimento

9 Servizio Immigrazione ed Emergenza Famiglie: stanno lavorando per me

10 Centro Diurno di Solidarietà: non pensavo ci fossero tanti volontari!

11 Centro Diurno di Solidarietà: e si mangia pure bene

12 Centro Diurno di Solidarietà: qui alla Cometa c'è un bell'ambiente

13 Centro Diurno di Solidarietà: oggi si fa e si ascolta musica

14 Centro Diurno di Solidarietà: un bar originale

15 Casa d'Accoglienza Notturna: è il posto giusto per riposare

16 Casa d'Accoglienza Notturna: controlliamo che ci siano tutti

17 Laboratorio Formativo al Lavoro: Alessandro sta facendo manutenzione

18 Laboratorio Formativo al Lavoro: posso imparare anch'io

19 Casa Emmaus: qui si può ricominciare una vita normale

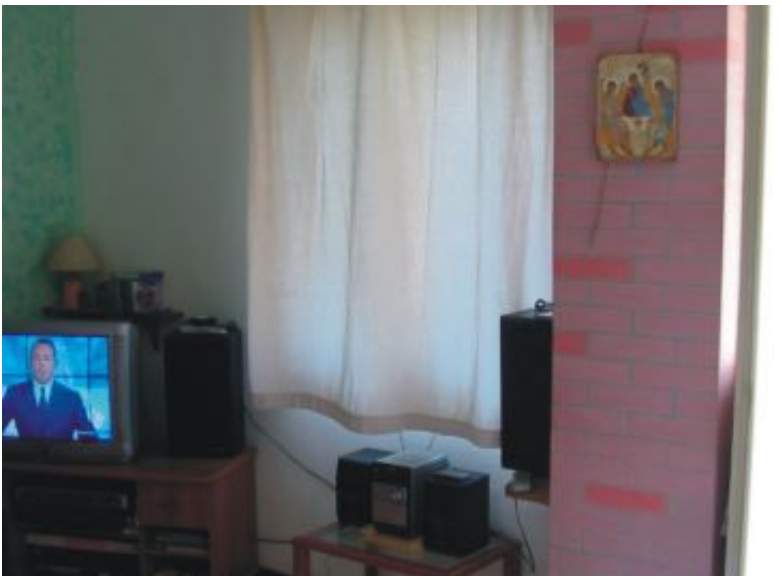

20 Casa Emmaus: è un bell'ambiente!

21 Casa Famiglia per minori: è il tempo del confronto

22 Casa Famiglia per minori: ora lo studio individuale

23 Casa Famiglia per minori: per me il loro sorriso

24 Senza voce

25 Senza voce

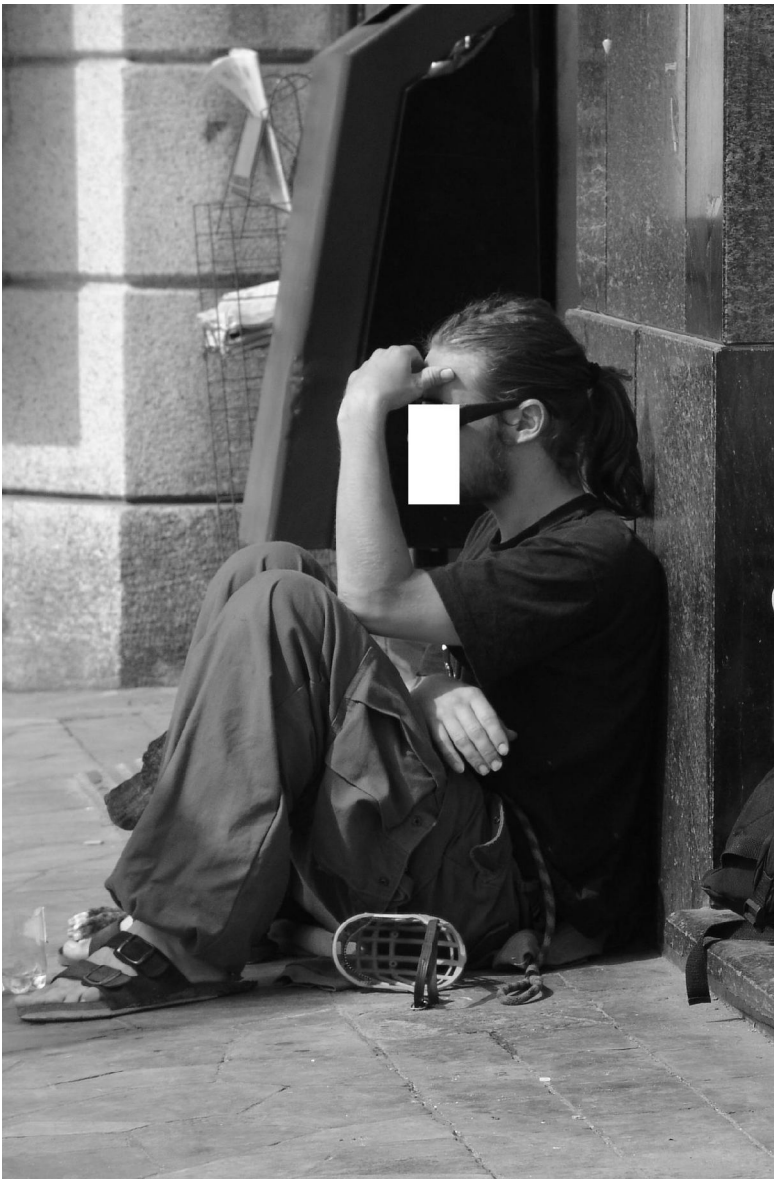

27 Senza voce

29 Senza voce

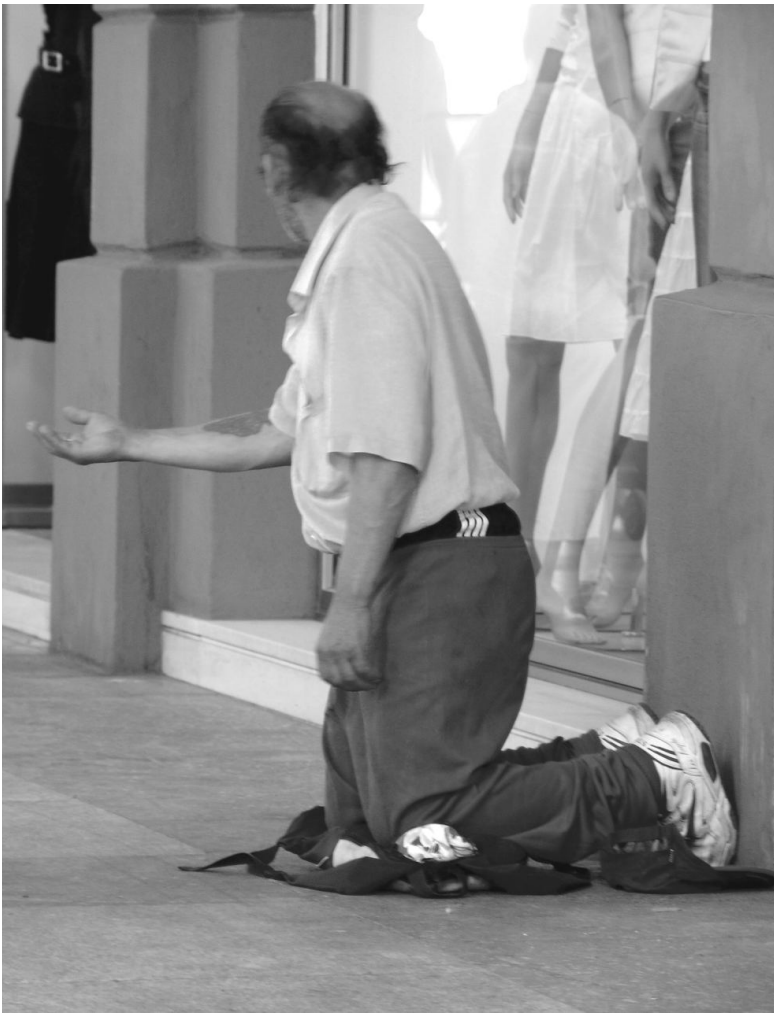

31 Senza voce

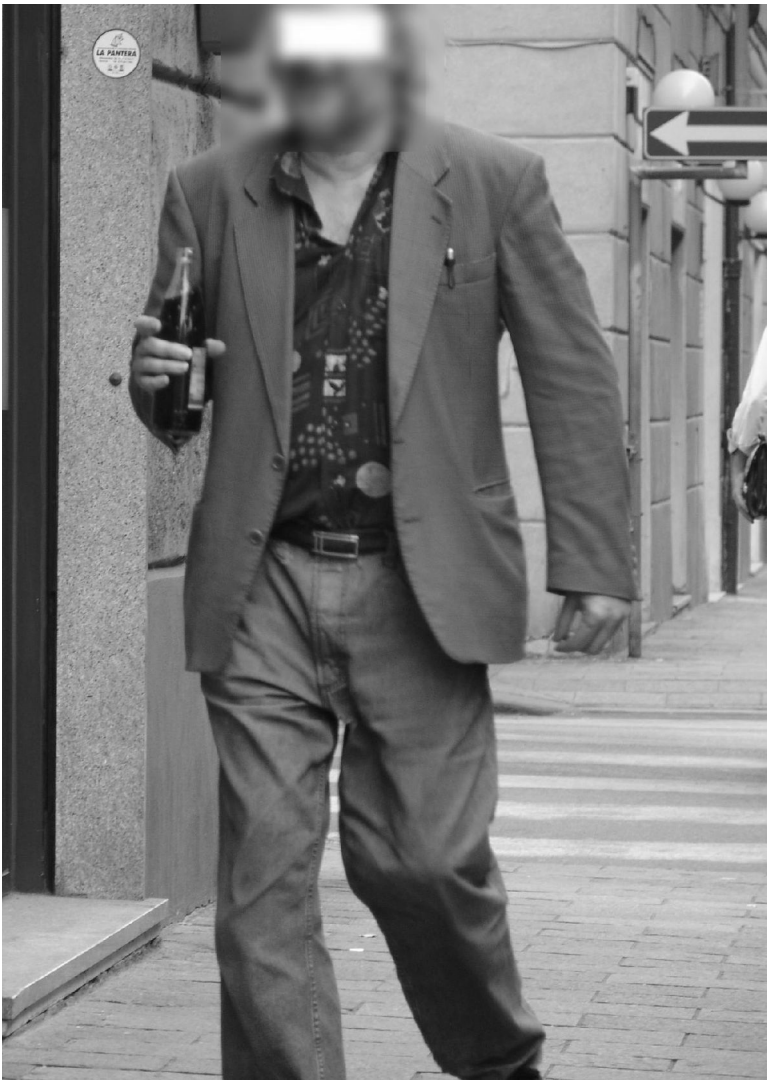

33 Senza voce

Progetto editoriale e supervisione:
Caritas Diocesana di Savona-Noli

Produzione esecutiva:
Mirko Novati

Progetto grafico, ottimizzazione grafica e stampa:
Cadì - Savona

Dossier fotografico:
Carlo Garelli

Hanno collaborato:
Michele Badino, Alessandro Barabino, S. E. Mons. Domenico Calcagno, Claudio Doglio, Anna Maria Faldini, Antonio Ferri, Lucia Foglino, Daniele Giacchello, Raffaele Gnocchi, Adolfo Macchioli, Liana Milianta, Agnese Minuto, Giuseppe Noberasco, Vittorio Nozza, Giancarlo Perego, Paolo Pezzana, Antonio Piccardo, Gianna Poggi, Stefania Ponteprimo, Maurizio Raineri, Suor Maria della Croce, Vilma Valentini, Daniela Zunino.